

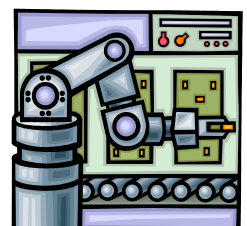

# *Excel 2010*

## *Module 9*

# ***Les macro-commandes***



<b>1</b>	<b><i>Avant propos</i></b>	<b>3</b>
<b>2</b>	<b><i>Enregistrement de la macro-commande</i></b>	<b>3</b>
<b>3</b>	<b><i>Contrôle du fonctionnement de la macro-commande</i></b>	<b>5</b>
<b>4</b>	<b><i>Insertion d'un bouton de commande</i></b>	<b>6</b>
<b>5</b>	<b><i>Exercice</i></b>	<b>7</b>
5.1	Corrigé	8

## 1 Avant propos



Une macro-commande permet d'automatiser une action. Elle a pour but de court-circuiter une procédure longue et fastidieuse.

Dans ce module nous allons apprendre à mettre à jour un tableau de données dans lequel doit figurer systématiquement les valeurs des trois derniers mois.

De **B2** à **D4** figurent les données des mois de mars à mai.

De **B8** à **B10** figurent les données du dernier mois que vous venez de saisir et qui doivent être insérer dans la plage de cellules allant de **B2** à **D4**.

### Procédure

- Saisissez ce tableau ci-contre. Prenez soin d'utilisez les formules de calcul pour les valeurs allant de **B5** à **D5** et de **E2** à **E5**.

	A	B	C	D	E
1		<b>mars-10</b>	<b>avr-10</b>	<b>mai-10</b>	<b>Total 3 mois</b>
2	Paris	724,00 €	560,00 €	800,00 €	2 084,00 €
3	Lyon	488,00 €	660,00 €	900,00 €	2 048,00 €
4	Marseille	302,00 €	800,00 €	1 000,00 €	2 102,00 €
5	<b>Totaux</b>	<b>1 514,00 €</b>	<b>2 020,00 €</b>	<b>2 700,00 €</b>	
6					
7	<b>Ventes du mois</b>	<b>juin-10</b>			
8	Paris	800,00 €			
9	Lyon	900,00 €			
10	Marseille	1 000,00 €			

## 2 Enregistrement de la macro-commande

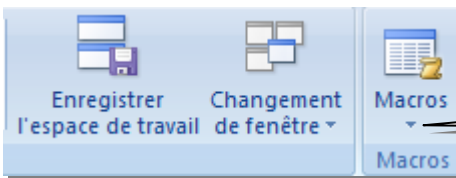

Cliquez sur le petit triangle noir de l'option **Macros** du menu **affichage**.

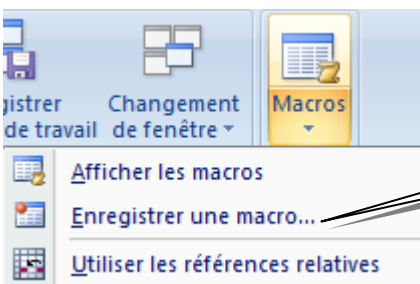

Cliquez sur l'option **Enregistrer une macro**.